

COMMENT CRÉER UN FICHER D'IMPRESSION CORRECT :

BADGES EN PVC

Les indications suivantes vous aideront à créer correctement votre fichier d'impression. Pour d'ultérieures informations, téléchargez le gabarit, activez la Vérification Fichier par un opérateur, appelez notre service assistance ou contactez-nous via chat.

1 FORMAT DU FICHER

Nos systèmes traitent uniquement les fichiers au format PDF (non protégés par mot de passe).

2 COULEURS

Une même couleur peut apparaître de manière légèrement différente selon le support d'impression. Ceci est dû à la composition physique du matériau. Tous les fichiers doivent être envoyés **en CMJN** (cyan, magenta, jaune, noir) avec le profil colorimétrique Fogra 39. Les images en RVB ou avec couleurs PANTONE seront automatiquement converties avec un profil de séparation standard.

3 RÉOLUTION

La résolution optimale des fichiers d'impression est de **300 dpi**.

4 POLICES ET TRACÉS

Les polices devront être incorporées dans le pdf ou converties en courbes/tracés. La taille minimale du caractère est de 6 pt. Nous ne garantissons pas la lisibilité du caractère en impression pour les dimensions inférieures. Le trait minimal imprimable est de **0,25 pt**.

5 ORIENTATION DU FORMAT ET DE L'IMPRESSION R/V

L'orientation du format du fichier doit correspondre au choix indiqué dans la commande (horizontale ou verticale). Les deux pages doivent avoir la **même orientation**. Il n'est pas possible de créer de documents PDF avec les pages tournées. Pour l'impression recto/verso, la page est tournée autour de l'axe vertical, comme lorsqu'on tourne les pages d'un livre: il est important de considérer cet aspect pour orienter correctement le sens de lecture de votre graphisme.

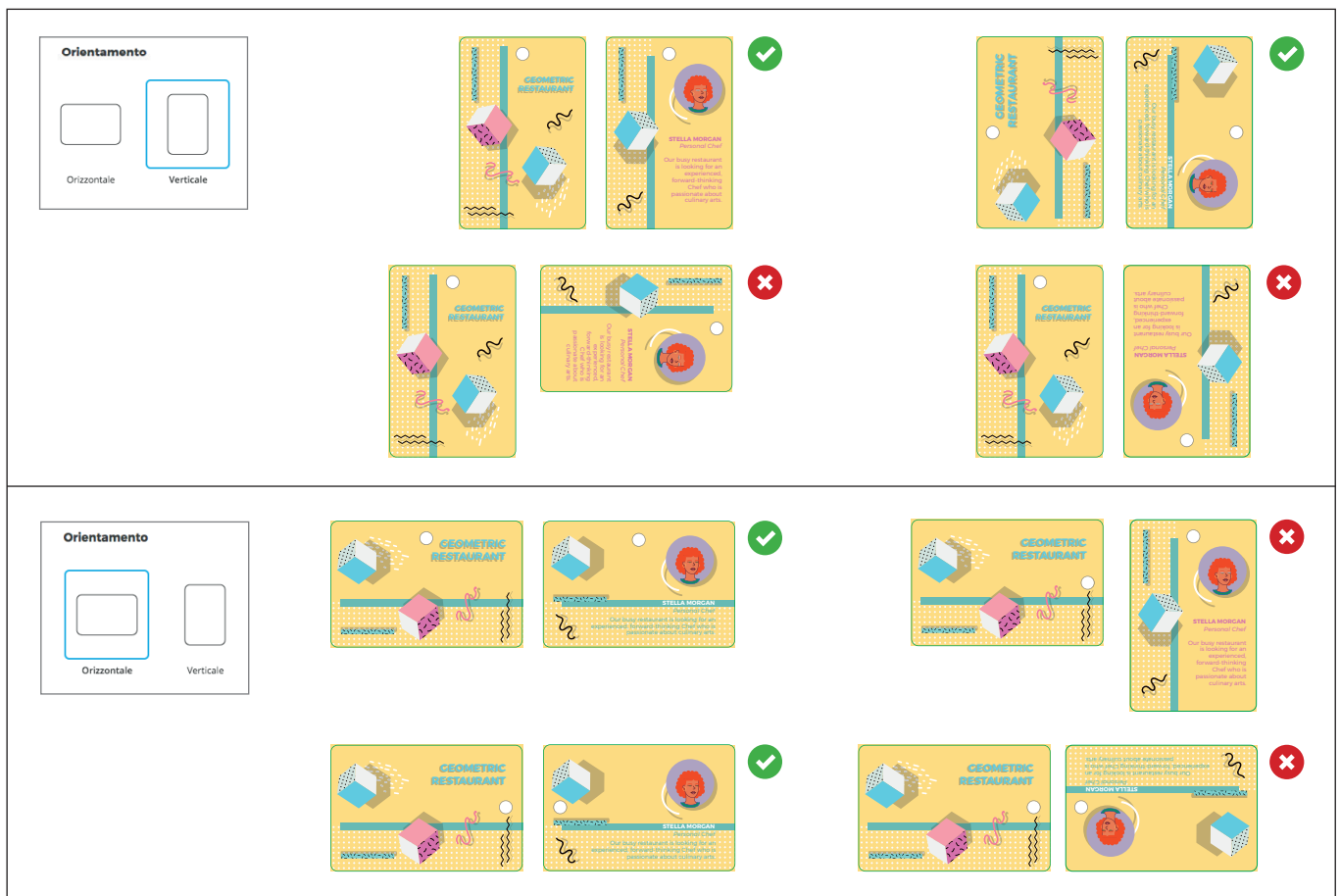

6 FONDS PERDUS

Téléchargez le gabarit correspondant au produit commandé, vous y trouverez déjà le fond perdu demandé, de 3 mm par côté. La distance entre les textes et le trait de coupe doit être d'au moins 3 mm.



7 GABARIT

Pour réaliser correctement le fichier d'impression de ces produits, téléchargez le gabarit depuis notre site, insérez le visuel sur le calque Artwork, sur toute la surface du gabarit, jusqu'à la ligne verte, et créez l'éventuel calque pour le blanc sélectif (si vous avez sélectionné l'option, cf. point 8).

Éliminez les lignes de construction, sauf la ligne verte (fond perdu) et enregistrez de nouveau le fichier au format PDF, avec une page pour le recto et une pour le verso de la carte, en prenant soin de garder les calques séparés.

Vous pouvez créer un pdf multi-page ou bien deux pdf séparés, que vous téléchargerez ensuite dans la section envoi fichier. Si vous ne souhaitez pas imprimer le verso de la carte, veuillez tout de même télécharger un pdf blanc, sans visuel. Un fichier correct sera ainsi généré. Prenez soin de ne pas modifier l'échelle du dessin et de ne pas redimensionner le gabarit.

Ne pas utiliser les teintes plates dans la construction des contenus graphiques (elles ne seront pas imprimées).

8 BLANC SÉLECTIF

Si vous avez choisi le produit **Étiquettes en PVC** avec le support en **PVC transparent** ou la base couleur **Or glitter** ou **Argent glitter**, nous vous conseillons d'insérer un calque d'impression du blanc de manière à ce que le graphisme du recto ne se confonde pas avec celui du verso. Le calque de blanc sélectif peut avoir la forme que vous souhaitez de sorte à mettre en évidence seulement certaines parties de votre graphisme.

CREATION DU FICHIER POUR LE BLANC SÉLECTIF ET LE BLANC DE SOUTIEN

- Sur le panneau **Calques**, créez un nouveau calque et nommez-le **white**.
- Sur le panneau **Nuancier**, créez une nouvelle nuance et nommez-la **white** ; sélectionnez **Aplat de couleur** comme **Type de couleur** et attribuez les pourcentages CMJN 100, 0, 0, 0 (cyan).
- Sur le calque **white**, créez un tracé vectoriel correspondant à la zone du visuel que vous souhaitez mettre en évidence avec le calque de blanc.
- Attribuez au tracé vectoriel la couleur de fond **white** que vous venez de créer.

Sur Illustrator: Fenêtre/Nuanciers

Nuovo campione

Nome campione: white

Tipo di colore: Tinta piatta

Globale

Metodo colore: CMYK

C : 100 %

M : 0 %

Y : 0 %

K : 0 %

nommez : **white** (tout en minuscule, pas WHITE ni White)

type de couleur : Teinte Plate

mode colorimétrique : CMJN

C : 100 %
M : 0 %
Y : 0 %
K : 0 %

Couleur de fond **white**

NOTA BENE - Badge entreprise en PVC

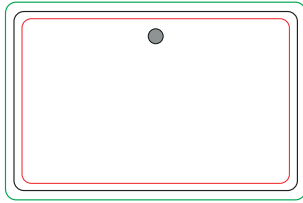

TÉLÉCHARGEZ
LE GABARIT

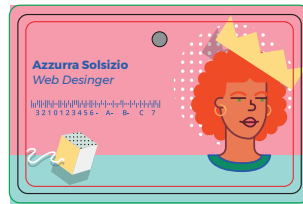

INSÉREZLE VISUEL
sur le calque Artwork

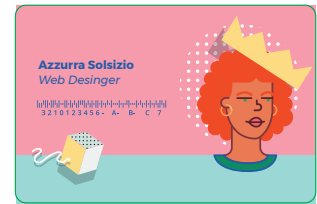

ÉLIMINEZ LES LIGNES
DE CONSTRUCTION
sauf la ligne verte



ENREGISTREZ LE PDF



RÉSULTAT IMPRIMÉ



PDF



300 dpi



CMJN



FOGRA 39

 Prenez soin de ne pas modifier l'échelle du dessin et de ne pas redimensionner le gabarit.

 **INFORMATIONS SUPPLÉMENTAIRES**
Le trait minimal imprimable est de 0,25 pt.